盛京時報 晨刊
光緒卅二年(明治卅九年)創刊
報費 本埠每份每月一元三角 外埠(郵費在內)一元五角 零售每份本埠五分外埠六分 廣告費五號字每行(十二字)一圓二元長期另議
發行人 染谷保藏 編輯人 菊池貞二 印刷人 東光明 發行所 奉天市富士町九號 盛京時報社

旭日燦然瑞氣溢四海
畏蒙臨幸優渥勅語
宮城前曠古盛儀舉行

【東京十日電】皇紀二千六百年、日出之國、一億赤子、於此十日填滿歡喜與感激、國家則輝八紘之中高天大幽遠、且當建設大東亞之秋、[illegible]皆慶祝皇室與國家之繁榮、『千秋萬歲』之歡呼、浩浩蕩蕩、勢如怒濤、響徹世界之涯、深秋之昭和十五年十一月十日、曠古盛典二千六百年式典、拜承 天皇、皇后兩陛下駕臨、於千秋翠碧之宮城外苑廣場式典場、莊重嚴肅舉行、爽涼之秋空下、旭日燦然、瑞氣與歡喜、滿堂大內山之周邊、此誠絕好式典之佳日也、自全國各地以至海外各階層選拔之光榮參列者五萬餘、歡喜滿胸、地方代表在大手町日比谷協備集合、其他亦自晨即各團體集合、整然自行幸道路馬場前門祝田町、繞裝飾塔、向式場進發、着用晨裝、國民服協和會服等以整齊之興亞裝參進、清淨之式場、乃造以杉皮甲紅白色寢殿之式殿、秋空遙映、自其兩翼於廻廊、張以紫地白菊花御紋之華麗幔幕、正屋之皇白地絹描以紫壁紙亦鮮明如雪、典雅富麗、式殿正面懸『萬歲區』、庭上兩側置萬歲旛日象月象旛、金瑪旛等大小八旒之錦旛、鉾之銀色、放散光芒、式殿之前庭北側爲海軍儀仗隊、兩側爲陸軍儀仗隊、各正威儀、一般參列者、陸續就席、轉瞬滿場、此等赤誠之民草群、遙遙來慶祝之人等、計有原樞府議長、町田、林、安保各參議、部大使陸軍大將及其他親任官以上之有資格者、貴衆兩院議長等重臣網官各正威儀攜夫人同進式殿內、向玉座於左側所定之位置整列、與特感大使、任選[illegible]盟邦之外國使臣同夫人者、於玉座右側、各就位置、午前十時四十八分、森嚴中自大內山之一角二重橋、吹來莊重喇叭『日本國歌』之音、仰承 兩陛下駕臨、是日 天皇陛下、御凜凜之陸軍軍裝、佩用大勳位副章、以及各種勳章、與御洋裝之皇后陛下、同乘、百武侍從長陪乘、松平宮相、木戶內府以下側近等供奉之宮車鹵簿、莊由自二重橋正門抵式場 天皇、皇后兩陛下、駕臨式場、受高松宮同妃兩殿下以及各宮殿下、近衛首相以下各大臣之奉迎、入便殿與各皇族御對面、近衛首相以下國務大臣等拜謁、兩陛下御出式場、於位置於式場二重橋側、內藤樂長指揮之陸海軍軍隊吹奏國歌中、由首席國都大臣、金光厚相先導、各宮妃殿下扈從、御臨式殿、昇中央高一級之玉座、駕坐御椅、皇后陛下駕坐 天皇陛下左側之御椅、各皇族殿下在玉座之南側、各宮妃殿下在北側、順次就所定之位置、拜親天顏、於玉座背面六曲一双之金屏風前、御顏爽麗、此誠五萬餘民草、咫尺之間、恭拜御姿也、

感激森嚴無可言喻、參列諸員肅然無聲、未幾近衛首相莊重舉步、降下式殿南側階段、參進正面階下前、恭敬奏上式典開式之旨、此聲通過擴聲機、傳向五萬參列者、而諸員對『最敬禮』之聲、一齊深深垂頭、畏蒙 兩陛下是時御起立、受參列諸員之最敬禮、次由各各樂長指揮、陸海軍軍樂隊奏樂、全參列員隨之奉唱國歌、於兩陛下御前、[illegible]國歌共莊嚴感激、令人思及皇國國民之榮幸、御唱畢、近衛首相一步一步靜昇正面階段參進御座前、恭敬奏上懷全國民赤誠之祝詞、感激與光榮中之朗聲、傳遍寂靜之各參列席、拜得兩陛下御滿足一億民衆所捧皇之奉祝之赤誠、是時畏蒙

天皇陛下賜下優渥之勅語、拜聞朗朗玉音、帶神韻而傳於式殿內、最敬禮之五萬諸員、惟有感激、未幾由式場之南側湧起莊重之音樂、東京音樂學校男女學生四百名、隨同陸海軍軍樂隊之奏樂、高唱紀元二千六百年頌歌、歌聲震動一億同胞之胸、而傳向秋之大氣中、頌歌唱畢、近衛首相又降下式殿、參進正面階段前、恭正威儀、以徹天之熱誠至情高聲、奉呼『天皇陛下萬歲』、『萬歲』、全參列員亦和呼『萬歲』、繼又『萬歲』、聲邊高空、午前十一時廿五分、將此聲由無線電放送向全國、是時海軍碇泊於品川海上之儀禮艦沖島與在泊艦艇同時及陸軍由三宅坂各於禮砲、殷殷砲聲、海陸相呼應、遍傳於式場、如斯諸員捧以三次最敬禮、近衛首相謹奏上式典終了之旨、天皇 皇后兩陛下皆天機麗明、於國歌奏樂中、一旦移駕便殿、遂於各皇族及近衛首相以下諸員奉送中、午前十一時三十五分 由式場啓鑾、駕還宮城、莊里雄偉森嚴華麗之國家最高之紀元二千六百年之式典、於茲慶幸告終、而感激光榮之五萬參列諸員、尚不欲去、如醉於聖戰下意義更深之奉祝曠古盛儀、

勅語

茲紀元二千六百年、朕與衆庶相會、舉此慶祝之典、以昂揚擧國之精神、朕深嘉獎、今世局之激變、實判國運隆替之期、爾臣民其克體所降宣論之趣旨、顯揚我惟神之大道於中外、力以期有益於人類之福祉與萬邦之協和、

紀元二千六百年紀念式典場

內閣總理大臣 近衛文麿頌詞

臣文麿謹言 伏維 皇祖肇國垂統、錫皇孫君臨八洲、授以 神勅 神器 寶祚之隆天壤無窮、及 神武天皇之聖世、乃恢弘天業、奠皇都於橿原、光宅宸極、德化六合、歷朝祖承、榮天基、壯洪猷、一系連綿、適迎紀元二千六百年、國體之尊嚴固超萬邦、皇謨之宏遠、四海無匹、臣文麿誠惶誠恐、頓首頓首、恭惟 天皇陛下聰明聖哲、允文允武、夙紹 祖宗之丕績、宵旰圖治、弘文敎、整武備、皆威烈光被之所及率昭明普化、億兆臣民皆沐雨露之惠澤、方今世局、正臨變急、或以六師出異域、或結盟約於友邦、以確立東亞之安定、促進世界之和平、洵一絕代之盛德、曠古之大業、契合 皇祖肇國之宸意、與 神武天皇創業之皇謨、臣等生逢聖代、承此隆運、實不勝感激歡躍之至、前當光輝之紀元佳節、拜優渥 聖詔、恐懼無已、臣等誓協心戮力、遵從大訓、並發揮國體之精華、力克服非常之時艱、翊翼贊八紘一宇之皇謨、奉答宏大無邊之聖恩、本日值 舉此式典、仰承 天皇陛下皇后陛下之臨御、臣等遠念肇國之淵源、心馳創業之雄圖、感激益深、小臣文麿承此台閣之香班、茲代帝國臣民、叨恭 天顏於咫尺、奉祝聖壽之萬歲、頌寶祚之無窮、臣文麿誠惶誠恐、頓首頓首謹言、

皇帝陛下 遙拜東方

當於盟邦日本世紀之式典 皇帝陛下、由衷於日滿一德一心之精神、上午十一時二十五分國民感激之時刻、親臨御內庭、遙拜東方、又是晨宮內府照洽內府大臣以下全體職員、於宮內舉行慶祝式典、於上午十一時二十五分 奉唱之時刻、奉唱 天皇、皇帝兩陛下萬歲、

畏蒙 兩陛下駕臨
今日奉祝會盛大舉行

【東京十日電】繼[illegible]紀元二千六百年[illegible]之十日大式典、十一日再畏蒙 天皇、皇后兩陛下駕臨、二千六百年奉祝會主體之大祝典於宮城前廣場大會場、盛大舉行、是日 天皇、皇后兩陛下御同乘、百武侍從長陪乘、松平宮相、木戶內府以下近侍扈從之鹵簿、式乃由[illegible]、午後一時十八分、[illegible]宮門、受紀元二千六百年奉祝會總裁代理高松宮殿下以及各皇族並近衛奉祝會長以下之奉迎、於會場停鑾、在便殿對各皇族賜謁、並賜近衛會長以下之拜謁、由高松宮殿下先導、御出式典、近衛奉祝會長參進玉座正面階下、奏上開始奉祝會之旨、諸行最敬禮、次奉唱日本國歌、而後高松宮殿下、參進御前奏上奉祝詞、繼由外國使臣首席戈爾美國大使代表列國使節、奏上奉祝詞、而後開始祝宴、天皇 皇后兩陛下御偕一同召御饌御酒、其間宮內省樂師、演奏紀元二千六百年舞樂『悠久』、陸海軍軍樂隊演奏奉祝吹奏樂『大歡喜』、紀元二千六百年頌歌行進曲、『奉祝會讚歌』、繼由全國學生代表三千名、與軍樂隊一同合唱奉祝國民歌『紀元二千六百年』、繼參列諸員起立、由立於式殿前庭舞台上之高松宮殿下發聲、參列者全體三呼 天皇陛下萬歲、近衛會長參進式殿陛下、奏上奉祝會終了之旨、兩陛下入便殿 御少息後、午後三時五分、於諸員奉送中、自式殿啓鑾、御還宮城、於茲終了二日間之曠古盛儀云、

企畫處刷新機能
基礎方針決定近日實現

即應高度國防體制確立、隨諸國家統制施策之進展、有行政相當部門分化專門制之要求、一方有担當調整樹立政策中央機關強度指導的綜合政策之要求、刷新該當機關企畫處之機能、受關係方面頗強之要求、企畫處自青木處長就任以來、斟酌處內外之情勢、對其運用方法進行研究、最近決定大要如左之基礎方針、是於近日實現、

一、爲代以企畫處爲調整樹立重要國策機關之實質的內容、改現在之參事官室制機制度、取綜合的會議體制、統一現在第一至第五之參事官室、謀其單一強力化、

一、現在之企畫處業務、流於事務的、各部局僅止於審定調整企畫原案、今改此種態勢、使事務的細部的事項、由各部局處理、

一、關於重要國策預算物動資源等關係、決定各部方針之前、於企畫處決定大綱方針、

要之對企畫處現在事務的分科之樹立政策案、改墜於事務的獨斷的性格之弊害、關於重要國策、以大局的綜合的企畫立案、使企畫處發揮總理大臣輔佐機關之機能云、

教育督辦事務 暫由方氏代行

【北京九日電】因湯爾和氏之逝去、教育總署督辦事務、當長期由方宗鰲教育總署長代行、北京大學總監督、由錢稻孫教育總署秘書長代行、東亞文化協議會會長、由傅增[illegible]文化協議會會長代行、

股票買賣 盛京票莊 奉天加茂町五 祝部鼎二 電話(2)五三三七 [illegible]劉文陸合資[illegible]

育成地方行政
增置官吏分赴縣旗

政府爲對應內外諸情勢、謀國家諸政策之圓滑的運營徹底的參透起見、決定由從來之企畫政治發足向實踐政治邁進裨促進一大進展、然欲由現下之要求強行謀國家政策之向地方行政之徹底的參透必須以第一線之縣、旗行政之育成置爲重點、然查建國後之中央集權之政策機構、制度、施策悉由中央編成、對於地方行政之育成頗爲輕視、然至最近、關於現下農產物之增產、並配給問題強行經濟統制政策、及資金材料、人材等之諸問題、誓必須改更從來中央偏重之弊、確立少數精銳主義、努力育成補導地方行政機構不可、因之此次決學增置總務廳關係約二成、各部局約一成五、簡任、薦任、委任合計一千四百名之官吏、分赴百八十縣旗之地方第一線、強化地方行政機構、縣旗則伴隨右定員之增加新設經濟統制及興農關係之機關、以對處時局之要請、且預定使現在之屬官科長昇格爲事務官矣、

此次中央政府所以以第一線強力主義置實踐政治於重點、蓋欲明確今後之地方行改運營方向、表示國家政策之將要向實質的途程飛躍因之極值注目云

德法提携大綱決定
法政府將擴張統治區域？

【伯林九日電】依據十月廿四日之希特勒裴丹德法兩巨頭會談、德法提携之大綱決定、目下關于細目、於兩國間正進行交涉中、據可靠方面之報道云、德法提携大綱、按照近來所傳、大體如下、

一、法政府將統治區域擴張至賽內河畔、維西政府、遷移於凡爾賽、

一、釋放達百萬餘之法軍俘虜、

從來之維西政府統治區域、不過包含全法耕地面積之約三分之一而已、又因勞働力、極度不足、故經濟上、非常窮境、但因以上之措置、經濟力得以復活、人心能期待安定者也、對此法政府、將敘利亞、阿爾日內亞等之植民地、使德軍利用、而舉全力、協力於歐洲再建者、乃爲名目、再里賓特羅甫外相、兩三日前、由伯林出發、似已赴何處、據消息方面情報稱、開該外相與德占領地民政長官阿貝芝大使及法側代表杜、布蘭頓氏關于以上問題、續行協議中云云、

法政府遷都

【柏林九日電】會經希總統與裴丹法主席之會談、關於德法兩國提携根本方針、已作成大綱、其後兩國當局開、協議具體案中、八日據可靠情報謂法政府將十一月末、由維西遷於巴黎近郊之凡爾賽、已着手宮殿之修理電信、電話、電燈之修復等移轉之準備、

借與軍用基地 智利表明反對

【三加哥九日電】關於美國之中南美海空軍基地使用諒解成立說、智利國防部長鞠維納爾希南廸斯氏、加以否認、並斷言對美國供給基地、非爲美洲共同防衛、乃爲智利之對美屈服等語、表明智利之反對的立場如左、

對美國借與智利之軍用基地者、非爲共同防衛、不外對美屈服而已、此與羅斯福大總統之善鄰政策、汎美主義、不相符合、同意美國此種要求者、終難辦到、直實之協力、必須相互平等、是故借與軍用基地者、即今日且將來、亦不成問題、

莫洛托夫訪德
德意蘇外長會一堂

【莫斯科九日電】蘇聯政府、九日午后八時半、經廣播發表、莫洛托夫外務人民委員、決定本月十二日訪問柏林之旨、

最近鑑於三國之締結同盟樞軸、巴爾幹工作之進展及英美合作強化等之國際情勢新變化、德蘇兩國之當前問題、有重新作有效解決之必要、預想意大利長齊亞諾氏亦或將出席會議、此次莫洛托夫蘇聯人民委員會議議長訪問外國首都乃係第一次、即與意大利外長齊亞諾會見、亦係意蘇兩外長之最初次會面也、

德蘇共同聲明

【柏林九日電】關於蘇聯外務人民委員之訪問德國、DNB通信九日報道德政府發表之德蘇共同聲明書如次、

「蘇聯人民委員會議議長兼外務人民委員莫洛托夫氏、應德政府之招請而做去年李賓特羅夫德外長訪問之答禮、同氏最近隨決定訪問柏林、其目的乃係在於將目下兩國中間之友好關係、由個人之接解交換意見、而益增其緊密之關係」

德蘇兩日自昨夏以來、即已經外交機關及經濟使節等互相維持緊密之關係

第一次鄰保委會 全國協議會

民生部主辦第一次鄰保委員全國協議會、因國都發生百斯篤禍延期、自十二月六日亘二日間、在協和會中央本部大講堂、由國務總理、呂民生部大臣、武部總務長官、及全國各地鄰保委員代表百四十名出席之下、盛大舉行、

今日一大張

孫柴淑毅緊要聲明

啓者前孫林督軍吉公列臣於未任官職以前娶敵人配偶遂夫歷任多年遠近親友以及多數部屬官員無不知覺敵人爲孫督軍之大夫人地位於民國年間先君病故無嗣由敵人主張暫令孫憲鈞承祧以親後孝再行正式過繼立有字據書明不經敵人承認日後免除憲鈞之過繼熟料貧人巨富忘其本來面目於大同貳年間憲鈞竟敢不法毀損敵人巨金陳列物品外且毀罵敵人無策訴請第五警察署經吳署長幹忱君到敵第勘驗屬實機解送法院之間氏念憲鈞爲先君之同族不忍其身入囹圄詎料憲鈞以敵人可欺串映先君之妾張則儀與氏興訟分產案經地方法院判決敵人妻之繼承妾不能分爭伊之告訴未遂於今正病故憲鈞爲謀產之心切勾串狐群狗黨綁出伏聞將敵人改爲先君之妾且與亡人點主經敵以理追問點主官孫督軍以敵人爲大夫人憲鈞能否代其同族長改毀敵之地位以理公論免除紛爭事因此憲鈞被敵人逐出尤恐憲鈞在外籍端枝事登報聲明脫離關係憲鈞提起訴訟向氏事產案在審判未定之日於康德七年十月日憲鈞覆又登報聲明啓事敵人追找伊之下落無蹤無法告訴伊之侵害罪望貴報及各報大主筆先生對與日後孫憲鈞登刊對孫宅繼產關係令其出具相當保証再以敵人登載憲鈞之往所敵人絕不相容因憲鈞不但吸食私售鴉片且不法多端不但解除孫憲鈞對氏宅之關係望當局對無准住所之孫憲鈞加以注意特此聲明

奉天市瀋陽區大北街三段三二號 孫柴淑毅 謹啓

大興公司營業所更名廣告

敝會社營業所公濟當、永衡當、廣信當、興濟當等乃係以往各省官銀號附屬營業之舊名稱沿用以來與敝會社社名稱呼關係上極爲不便茲定於拾壹月壹日一律改爲株式會社大興公司營業所大興當至於會社內部組織概無變更尚望各界仍舊愛護至爲感荷

康德七年十一月一日 株式會社大興公司啓

律師王策安被聘啓事

本律師受高世銘聘爲常任法律顧問凡高君身體名譽財產被不法侵害時本律師依法負保護之責特此聲明

住奉天市瀋陽區鎭定街一段八一號 聘任人 高鑑 字世銘
住奉天大西關廣昌棧胡同二號 被聘任人律師 王策安 電話(二)三三八一

股票遺失作廢

逕啓者先嚴實於山局印字四〇號壹股股票一張不愼遺失請求補發外該遺失股票無論落於何人之手概作無效特此聲明

寶德生謹啓

聲明否認擅自過繼安葬

先夫上尉張俊秀服國軍去歲陰六月二十九日陣亡哈爾河氏年念八有女三歲子週年婆七旬俯養責重未敢殉夫乃遠族張威貴年卅五欲繼氏子乘氏臥病欺弄婆母擅立繼書強行安葬除在軍人後援會並登報聲明否認張威貴行爲有效

遼陽張忠傑未亡人 李桂岩啓

置產聲明

敝人擬置買張任氏所有坐落奉天市瀋陽區小北街壹段第貳百拾九號土地壹段(計六百七拾七方米)建築物參棟(計家屋拾六間)對於此項財產如有設定權利者祈於拾壹月拾六日以前到敝處聲明是荷否則如逾期敝人即與賣主成立正式買賣契約此啓

奉天市大和區協和街貳段七號拾七戶 段竹山啓

謹要聲明

本店大連市吉野町一〇五 經理處大正堂藥店
敬啓者敝人之妻李依氏近因品行不端屢有向各交際場所假借名義挪借情事今後無論親友或各商號等無有敝人親到辦理外倘有該氏借端欺騙暫借一切不正當之行爲即便訴諸法律時敝人概不負責特此登報聲明

瀋陽區北興街二段九二號 李芝棟謹啓

敬啓者敝號於十一月四日將膠皮鴨蛋圓形圖章交付源和運轉公司赴站起貨不愼將該圖章丟失如嗣後落於何人之手概作無效特此聲明

大西邊門外巍然里路東 祿記號古木商

緊要啓事

本公司經理王保民因事辭職業務無人主持茲於康德七年十月六日在奉市開董事會議決(一)公推宋梅閣爲董事代表(二)公推董事姜鼎忱姜孟業夏蔭南劉鐵民去公司清理事務(三)清理費用暫由到場董事二十四人各出國幣十圓中支拂之(四)登報一個月催告如股東圖報認股數目及股票號碼並須每一個股滙寄國幣五角作爲清理準備金(五)自登報日起各股東不於一個月期限內圖報股數及繳納準備金即視爲業權將來即不能享受利益之分配

通信處 奉天市商埠地揚子里十九號宋梅閣寓
輝南木業公司董事會啓 十月卅一日

小孩專門的傷風解熱藥

歐音

傷風眞可怕

傷風是萬病的起因。

小孩發熱、尤不可粗心、倘缺調理、危險萬分、給吃安全「歐音」速治最妙。

小孩勿給大人的解熱劑、須以小孩專用的解熱藥「歐音」其味適口、小孩樂用、吃後解熱彷彿潮落、即可解脫危態

主治 効能：小孩的傷風、發熱、流行性感冒、麻疹、肺炎、百日咳及其他一般熱症奏効神速

定價 全二十五錢 全三十五錢 全六十錢 全壹圓

總發行處 大阪 丹平商會藥房
代售處 東京 日本實業會社
同 奉天 井上誠昌堂
同 新京 佐藤廣濟堂
同 新京 新京藥品會社
同 哈爾濱 新井藥房
其他各地大藥房均有出售

南京隆重擧行

【南京電】光輝之皇紀二千六百年記念式典日、南京之中國派遣軍總司令部、帝國大使館等以次軍官民皆參加嚴肅擧行之記念式典、午前十一時廿五分藉播送與近衛首相感激之萬歲奉唱相合、而三呼聖上陛下萬歲、以赤誠慶祝此佳日中國派遣軍總司令部午前十一時十五分、於總司令部庭前、擧行記念式典、首由西尾總司令官謹話慶祝盛典、後向東方遙拜、同廿五分與近衛首相之萬歲相唱合、由西尾總司令官發聲、高呼天皇陛下萬歲後於大食堂內進簡素之野戰餐、以此爲祝宴、

尙帝國大使館總領事館以次各機關亦於同時刻擧行式典此日並有約五千日僑齊集於日本人小學校內、向東方遙拜、赤誠慶祝聖典、

另中支前線各部隊亦於擧行慶祝遙拜式云、

肇固神武必成大信念 西尾總司令官謹話

【南京電】西尾中國派遣軍總司令官、當紀元二千六百年紀念式典之時發表謹話如次、

玆與擧行紀元二千六百年紀念祝典之時、仰承擧國之宏遠皇基益固、聖代之隆運無限、洵不禁感激之至、恭惟神武天皇天業恢宏之偉業、在二千六百年後、愈放光輝、且於御稜威之下、現已見諸日華新關係之樹立、大東亞共榮圈之確立、而國內亦於肇固之新體制下、翼贊昭和維新之大政、誠屬不勝慶祝者也、

中國派遣軍將兵一同、際此有史以來未曾有之重大時局於遂行曠古之天業途上陣中、欣値此光輝之祝典吾等回憶神武東征六年之艱苦、同時値此佳日實感激良深、奉體事變發生以來所垂示之聖諭、以肇固神武必成之大信念、上峇聖明之負託、下慰幾多忠勇英靈之偉勳、爲期報答國民之信仰益致以奉公之誠焉、

昭和十五年十一月十日
中國派遣軍總司令　西尾壽造

王委員長祝電

【北京專電】當擧行紀元二千六百年式典之際、華北政務委員會委員長王揖唐氏、九日對近衛首相、拍祝電如左、

今値貴國皇紀二千六百年紀念盛儀、謹祝賀皇統連綿與皇運之隆昌、

廣東行事

【廣東電】廣東之紀元二千六百年奉祝祭、天賜良日、十日午前十時於廣東神社擧行、在留日人約五千參列宮城遙拜後、對皇軍將士英靈一分間默禱齊唱國歌及紀元二千六百年歌、繼續由喜多總領事捧讀紀元節所賜之勅語、呼應東京近衛首相之萬歲發聲、三呼萬歲後、參列者一同街頭大行進、於沿道群衆日章旗亂舞與萬歲歡呼聲中、亘一時間而告終了、更於午后一時半於中央公園擧行軍官民合同奉祝會、同時各居留民之家庭每戶均揭揚日章旗以近衛首相萬歲奉唱時刻爲期、一齊宮城遙拜、三呼萬歲、均於嚴肅莊重裡擧行、

天晴氣朗恭逢良辰
友邦紀元節慶典擧行
省·市·協和會·各團體等參加

友邦紀元二千六百年之慶祝日、晴朗之天空上、萬里無雲、各戶皆懸日滿國旗、當日並於奉天神社神前擧行慶祝式典、午前十時、由省、市、協和會、義勇奉公隊、國防婦人會、特殊會社、其他各機關代表等千餘名集於社前、首向宮城遙拜、獻饌、奉祭詞、再由多田副市長以下各代表奉奠玉串、最後三呼萬歲、於嚴肅盛大中慶祝式典始告終云、

午前八時忠靈塔前擧行閱兵分列式

深秋菊花香中之十日、迎此日本建國二千六百年奉祝記念日、奉天市亦由市、鄉軍、協和會爲主體午前十時、在奉天神社擧行記念式典、一方奉天在鄉軍人會、以午前八時全由鄉軍爲動員、於忠靈塔前、擧行木下分會長之閱兵分列式、以慶祝二千六百年、全奉天鄉軍之步調、奏和於千代田通堅硬舖道上、在忠靈塔前、於國軍軍樂隊之勇壯行進曲中、告終豪壯之分列式、於是全員乃集結忠靈塔境內擧行慶祝意義深遠之二千六百年之式典、十一時半終了、復於當日午前十一時二十五分、以鳴響號、全奉天百三十萬市民、一齊敬虔向宮城遙拜、而慶祝友邦日本意義深遠之祝典、竊歌興亞日本日之付

張國務總理以次各官員皆率所部遙拜皇居

【新京專電】際此盟邦日本曠古之慶祝聖紀式典、我滿洲國側自政府張國務總理、武部長官以次各部院、關東軍梅津司令官、協和會首都本部金子副本部、滿鐵、滿洲重工業等特殊會社等、皆於當日十一時二十五分、分於所屬地率所部擧行皇居遙拜、三呼萬歲等慶祝儀式云、

北京奉祝會亘三日擧行

【北京電】恭迎紀元二千六百年奉祝住日北京之興亞前線基地奉祝大會第一日之九日晨自七萬在留日人展開種種奉祝行事、各諸團體官廳、會社揭國旗、中國方面懸日軍旗五色旗先向東京拍發奉祝電報東長安街中央高樂祝紀元二千六百年之大奉祝塔夜七時在東單練兵場燃放花火、北京全市成爲奉祝一色第二日之十日午前十時五十分在東單練兵場擧行奉祝式典、全在留日人軍關係者皆參加於全國民奉祝、時間之午前十一時二十五分三呼萬歲、其次參列者一同擧行奉祝分列式受多田最高指揮官之閱兵、又北京神社午前九時執行祭典、第三日之十一日在光陸、新民兩劇場擧行奉祝之講演、音樂、電影會華北各地皆於十日擧行奉祝式以慶祝此紀元二千六百年之佳日云、

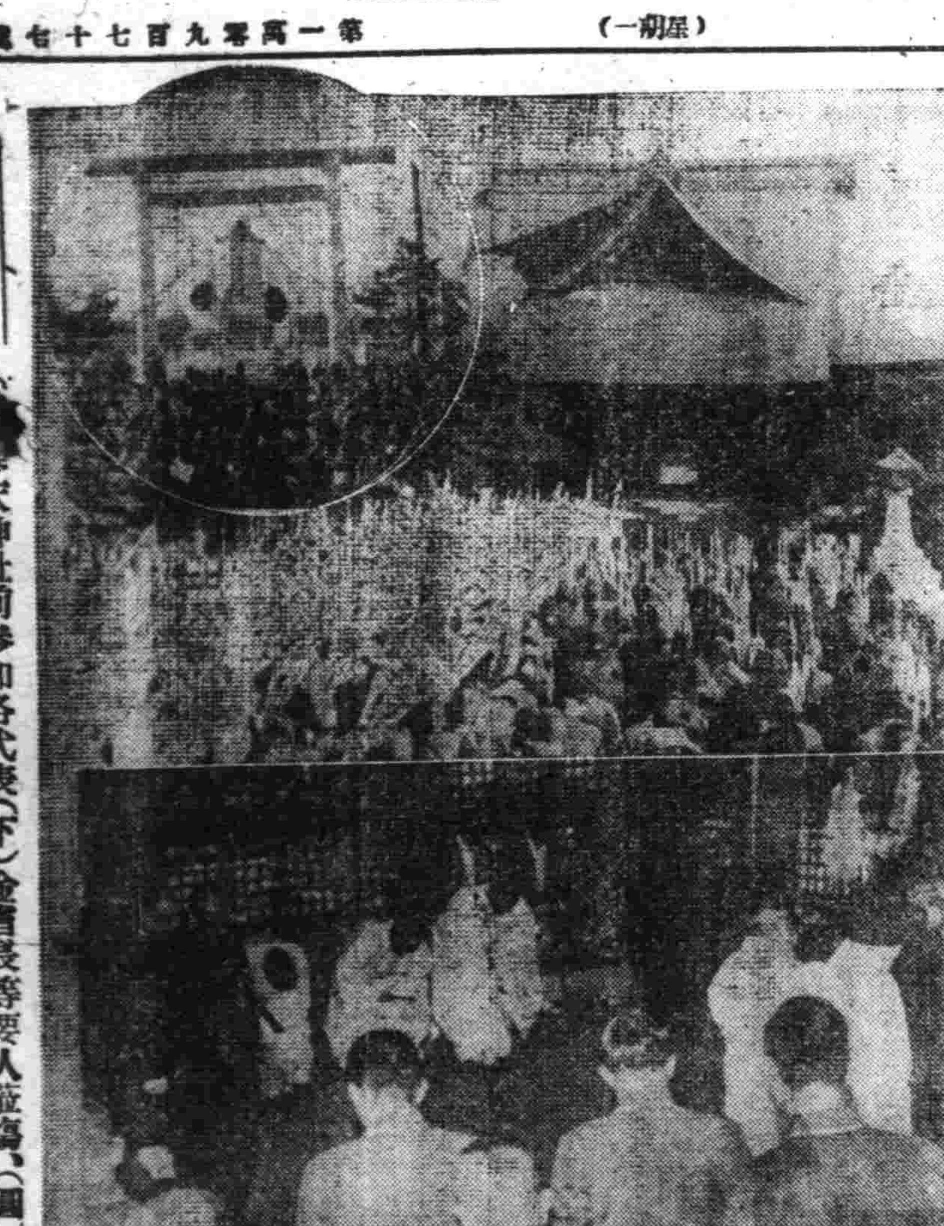

祝典寫眞　奉天神社前參加各代表(下)金省長等要人蒞塔、(圖)忠靈塔參拜式

國民組織强化委員會 開首次委員會

【新京專電】協和會首都本部以金市長爲委員長而設置國民組織强化委員會、九日午後一時始、於首都本部、擧行第一回委員會、對國民組織之首都本部原案進行討論、未見結論、於十六日第二回委員會擧行開會時再決定、尙此會議中堪値注目者、即爲町會之發展之解消、已完全得諒解、最近之新京町會已由分會開始吸收、殘餘之問題爲町會行政事務之如何處理、此點乃町會之推進人物如何之會運動問題、首都本部原案之國民組織强化要綱如左、

一、組織整備
甲、國民組織之最末端之組織爲組(即隣組)
乙、隣組由十戶內外所組織者、由各家長充組長、
丙、關於組之强化每月擧開一回定例會並直接運用回覽板、
丁、以十組內外而組織班、
戊、解消町會、
二、處置
甲、首都本部委員會之下、設置首都國民組織强化委員會、
乙、各分會設實行委員會、

△町會之解消要綱
一、解消町會國民組織與分會成爲一體、
二、首都本部設區本部、於事務局內派遣職員、區本部長即區長、
三、分會置有薪事務員、
四、町會所有財產由分會接收、
五、分會長兼市之行政補助機關名譽職、
六、分會設班以家爲主體、而以組爲輔導、

(回教國文部大臣抵京)

新東亞建設懇談會 皆川總務部長講演

【東京專電】協和會中央本部委員皆川總務部長、九日於新東亞建設東京懇談會席上、以「東亞新秩序建設與滿洲帝國協和會之使命」爲題講演、其要旨如左、

東亞新秩序建設、以盟主日本爲中心、於滿華協力之下、節節進展、且値此非常時局將更愈爲深刻、我等東亞民族、際此之秋、若不以決意强進、始終不能達到此大目的、夫我滿洲國於世界注視中、爲最困難之五族協和大國家、得日本莫大援助建設以來八年間節節得其效果、協和會於建國同時、以民族融和向上之目的而設立、現在亦整備有可觀之國民組織體系、今日本即應世界大勢展開大政翼讚運動、國民組織必於近日發表、而有莫大之期待、希望中國亦早一日着手國民組織、同時大陸之滿洲國必不惜協力、且堅信此三國之力、必爲君臨世界之力、

日華經濟提携問題 蔡南京市長談

【東京電】中華代表南京市長蔡培氏、於九月之建設新東亞東京懇談會席上、會實行如左之講演、日華經濟提携、實在於近衛三原則、此種提携是否能成事實、須以日華之經濟問題能解決與否而定、換言之、即此種提携非日華兩國互相理解或認識不可、倘中日不克提携、日本自顧其工業、中國自顧其農業、則兩國之農工界不陷於衰落、即以日本生產爲之購買能率亦不大減、故日本必須助長中華之輕工業、兩國之經濟提携欲使中華之輕工業發達、當共同合作資本與技術實行平等分配必需之資源、更得商謀兩國通貨之運用云、

王道書院奉支部 創懇會樹具體案

關於爲滿洲建國之元勳鄭孝胥創立之新京王道書院之奉天支部講座開設、前由前總理私設秘書太田外世雄氏以下關係者間、會協議中、玆定由十七日午後一時在興亞會館開創立準備懇談會、樹立具體案云、

日外相招待我代表

【東京專電】紀元二千六百年奉祝新東亞建設東京懇談會、九日午後四時半告終意義深遠之東亞民族會議、滿洲國代表團、於午後五時出席松岡外務大臣在目黑雅叙園擧開招待會、而遂行懇談、

清水中將赴燕

【北京專電】華北方面海軍最高指揮官淸水光美海軍中將、爲向華北各當局作新任會見、而以幕僚相從於本月六日午後六時三十分來燕亘七、八兩日向華北軍訪問多田最高指揮官、並訪問王委員長等、致新任詞、九日午前於官民多數歡送中、已由北京發就歸還之途、

國府財部顧問 袁氏被慘殺

【上海專電】重慶側暴力分子之蠢動、頃與上海以不安、九日朝國民政府財政部顧問袁紀安氏、於共同租界哈特路自宅應接室讀書中、被侵入一名中國人、以手斧慘殺、工部局搜査犯人中、然該氏乃有名之親日家、似早已爲重慶側暴力分子之目標、

首都疫訊

【新京專電】九日午後四時新京防疫總本部發表、
一、本日未發現有菌鼠、
二、本日假解除者三名、
三、本日本解除者十五名、
四、現在隔離者如左
舊患者二名、無似疑者、容疑者三名、健康隔離十二名、中間隔離八九名、計一〇三名、
五、迄本日野犬之捕獲、犬數累計一〇四七匹、當局預定仍然續行、

農產物上市獎勵 現地視察記
(一)

本報特派記者　中村太郎

謂爲滿洲農業寶庫之北滿一帶本年度收穫狀況、據八月第一次收穫預想調査、觀禾稼頗佳、預料能必前年增收、一般可期待豐收、惟爾後九月中旬、因受早期襲來之降霜霜害之冷害、一部地帶之禾稼不佳、觀目下集計中之十月十五日之第二次調査、預料大體對第一次收穫預想量、將減收一成五分乃至二成、但決不能因此禾稼惡化而憂及減收、北安省懇談會上岡本省次長亦謂對於中央要請之省下上市促進工作、以官民協力一體、總動員體勢、克服所有困難、特殊情形之不良條件、斷乎向完遂邁進、對上市工作之完了云、斷乎決意、蓋省民濬成一體、屬目於國民組織之完成、組織官民一體之鄉土建設委員會、關於蒐貨配給工作、整備省獨自之總動員體勢、整而邁進、於濱江、龍江又省縣幹部之熱烈指導下謀農民徹底上市奬勵金制度並促進生產消費委員會之設置合作社交易場之整備、縣下各屯之下部組織興農合之設立、結成糧棧組合及向全學派遣調査指導員等、以期蒐貨配給之萬全、而養整指導實踐體勢又協和會現地機關、根據上市促進之實踐要領、於關係機關緊密連絡之下、於各級本部結成移動工作配於街村屯使分會積極活動、及展開蒐貨配給工作之全面的宣傳活動等、

大和商店被搶

九日午後八時三十分許、市內瀋陽區大東街三段五十三號雜貨商大和商店、柳靜波(三六)處、由後門侵入一名怪漢、以手槍威嚇家人、不許聲張、搶去現金十五圓、衣服及其他物品(價格七十圓)、城內警察署接得急報、即時以係員爲總動員、一方與本局連絡、開始嚴重搜査、

青年團綜合體育大會

【新京專電】期慶祝友邦日本之佳年、於新體制下爲養成國都靑年之團結心及鍛鍊身心、努力顯揚協和精神、而由協和會首都本部主辦首都靑年團綜合體育大會、以慶祝光輝之曠古之盛典、自十日午前九時開始分於新京商業講堂及敷島高女球場擧行柔劍道、排球、乒乓球、籃球等、由都下之協和會分會選手互相對抗、展開一壯烈之體育競技、將背負國家重任協和靑年之精神、充分發揮無遺、

完全母乳代用品
用法簡明用開水沖之即可飲用也　(1)
★森永牛奶粉★

發明 意匠 商標 事務 代理
前實業部商標局囑託勳六位景雲章 辦理士 中根齋
新京東五條通三番地 電話(三)五七七二號
代辦處 奉天小西關大街三益洋行 電話(二)二七三七號

福本熔接工場新東朱善昌 啓事
陳益生在奉天市大和區東亞街四段四七番開設福本熔接工廠本年十月一日已出兌與朱善昌繼續經營仍用福本熔接工廠之舊字號以前方形圖章作廢啓用下列之橢圓形新圖章上列之方形圖章勿論發生何事朱善昌不負責任詎該方形圖章於十一月三日已丢失自此至後該方形圖章如有事故陳益生朱善昌均不負責任陳益生由出兌後與本工廠完全脫離關係該工廠以前之事與接主無涉
南路 四經路 東慶華里門牌 三十三號 作保無效 奉天 福本熔接工廠 電話 番
福本熔接工廠 作保無效 奉天 大和區東亞街四段七番

實用魔術講義
敝社研究多日玆又新發明一九四〇年新奇魔術二十種分裝四巨冊每冊定價壹元二角內中偉大魔術不勝枚擧明瞭易解學無不成閱完即能登台表演專爲本社學員及在本社學過者預備如未在本社學過可將本報剪下寄國幣壹元二角當即奉上不悞正式學員社印有說明書及章程每冊三角有不知魔術講義之目錄者寄郵票六分即奉壹份如蒙惠顧不勝歡迎送料加一角以掛號寄來否則丢失不負責任
奉天惠工街一段一二八
世界幻術函授學院
化一魔術研究社 社長 周化一

感謝戒煙神速
敬啓者敝人前因宿疾重症而吸鴉片少許日久而成巨癖屢欲戒除實無方幸友人姚君介紹於奉天市大西門外振華醫院對於戒煙素有經驗敝乃入該院療病戒煙經振華院長以成春妙手竟於十餘日之短期掃除多年蛇蝎之苦累百病霍然愈於一旦近日精神轉振身體日壯感慰之餘特登報端畧表謝忱
感謝人 奉天省新民縣 張鳳洲 謹啓

全國國醫函授首席
中國國醫函授學院 眞實 續招各級學員 免費
本院十大鉅冊國醫標準講義、能分千科、可裝萬冊、自設印刷部、鉛印精美詳裝訂整齊△編纂者皆海內知名醫神、時間經濟之損失、已不可勝計!△函索、章附郵票五分、△院長●醫官兼天津市府正取天字第十二號執照醫師馬樂三大夫△本院爲便利學員起見特在滿洲專設辦事處▽
院址:天津英租界廣東路福安里二十號大樓

本藥世界特長權威
使用簡便 價低康 迅速 正確奏効 苦無妨礙 無痛
治各症均能在最短期間內而完全除根 上記敢爲保證之
萬試萬靈一試便知
慈乃玉 婦女百病外用奇効妙藥
主治症 赤白帶下 月經不調 子宮內膜炎 陰戶瘙癢 五淋白濁 久不受孕 氣塊塞塊 乾血癆症 週身麻木 耳鳴眩暈 等而奏奇効
定價 一星期份一元四角 三星期份一元一角 五星期份一元八角 各埠均售
東京 大阪 九州 京城 台北 奉天 天津 上海
貴命堂本家監製
滿洲國總代理店奉天中街 新亞大藥房

全國馳名
婦女外用奇藥 下治丸
白帶 ●傷己身●悄夫心●絕後嗣
●自己治●秘密治●直接治
●病在子宮內●直達病源
●藥在子宮外●直接治療
速治 速潔 立用 立好
天津法租界廿六號路 素波藥廠發行
全滿代理店奉天鐘樓北關東大藥房
定價一元八角 滿洲郵票可代 國幣 函索者加三角
新京●中街普克德●新亞●新京華洲羅廷●吉林五洲福光●新 哈濱道外天育堂●安東瑞祥泰東益增遠●龍江中西●撫順這仁堂●大連五 奉天●錦州天和堂●通化積盛和●牡丹江惠春厚●營口天福堂●海城中街哈 昌●鐵嶺●中街義盛興●赤峰德全●圖們場基田●拜泉慶升●[illegible]大慶●四 平街德亨●營口中西●齊齊哈爾中西●開原義和堂●本溪祥豫昌●桓仁 自學生

開始調査需要自動車及自動車用膠皮外帶數量謹告

玆依當局之指示對於康德八年度(自八年四月至九年三月)間需要之自動車及自動車用膠皮外帶之數量須火速調査關於左記要項諒察後希將自動車需要調査書及自動車用膠皮外帶需要調査書一併提出是盼特此謹告再者關於右記配給希另外提出更改每各四半期申請書是盼

記

一、提出期限　康德七年十一月二十日
二、用紙　所定之用紙敝本社、支店、營業所或出張所備有之受領後須提出調査書二份
三、提出範圍　除軍需、官需、鐵道總局及都市交通會社外限一般需要者(含關東州)
四、提出地址
奉天、通化、興安西、南(但限自龍江省突泉起至ハルノラ以南)各省　本社又は奉天營業所
新京特別市、吉林、間島各省　新京支店(公主嶺出張所)(吉林出張所)
濱江、北安、黑河各省　(哈爾濱支店)(孫吳出張所)
龍江、興安東北南(但限自突泉起至ハルノラ以北)各省　齊齊哈爾支店
牡丹江、東安各省　牡丹江支店
安東省　安東支店
錦州、熱河各省　錦州營業所(承德出張所)
三江省　佳木斯營業所
關東州　大連支店

康德七年十一月十一日
奉天市瀋陽區惠工街三段
同和自動車工業株式會社

360

世界珍聞及其他

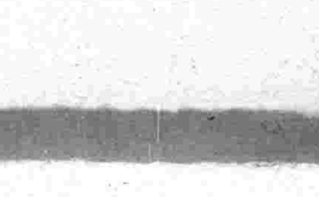

廣西婚姻怪俗（續）

常常跑到山林或其他各處躲避、父母知道了、即派人四處找尋、那是一種司空見慣的事。

至若結婚的時期、所謂『洞房花燭夜』新婦照例在新郎家渡一夜、第二天的清晨、便馬上要回娘家去的、以後無論什麼過年過節、也都不回男家來、好像與男家沒有關係一樣、一年兩年的過下去、直到十年八年也不回男家來、男子對於女子、也是沒可奈何、一點不能過問的、眞是徒有結婚之名、而沒有結婚之實

如果男子等得不耐煩的時候、把他的妻子放棄了、隨時再娶一個別的女人、也是可以的、倘若是要將妻子首作奴婢出賣給人、女的也當然不能反對的、因為有這樣情形、所以女子往往藏存心作消極的抵抗、永遠不肯返回男家去、實在是很多的、

廣西的女子、在初嫁一時候、很不值錢、就是因為可以離婚的緣故、普通的價值、約計五六十元一百元、但是再次改嫁的時候、價格比較初嫁要高三四倍、因為再嫁的女子、照習慣上不能永遠躲在娘家的、並且這一筆金錢、乃由翁姑或丈夫所得、平數若非一本數利、那是不願意放手的、所以賣老婆在廣西各地、的確是一件很普通而又很平常的事、因為這是一件能夠贏獲厚利的買賣、

在廣西的男子、一娶再娶、或三娶四娶、也不算得什麼奇怪、女子一嫁再嫁的、那更是數見不鮮、而且初嫁的女子、往往比再嫁的難找對頭、至若再嫁的女子、反受一般男子們的歡迎、當地俗語云、『番頭易嫁、處女難婚』這兩句話、可以說是廣西婦女的寫眞！同是亞洲的人民、俗尙之不同有如此、倘非到過廣西的人、親目所及、那眞是使人夢想不到啊！

無線電

十一月十一日（星期一）

午前

七、〇〇（新京）國歌建國體操唱片

七、二〇（新京）先哲故事鄭智唱片王維城

八、〇〇（新京）淸晨音樂歌劇1、馬爾達（弗羅滄作曲）2、奇浦西男爵（修得拉斯作曲）

一一、〇〇（哈爾濱）家庭講話談談幾種簡易保健法哈爾濱精神病院長賈連元

午後

〇、三〇（奉天）平谷調大鼓滿蘭借米、（一七）芮伯芝外

一、三〇（新京）政策時間（總務廳弘報處擔當）

四、〇〇（新京）學校放送講話滿洲之氣溫新京中央觀象臺豫科潘希舜

六、〇〇（奉天）兒童時間動物物語蜜蜂的世界薛英奇

七、三〇（新京）講演當此次之歐洲大戰和平紀念日談歐洲大戰外務局調查處長何春魁

七、五〇（大連）手風琴獨奏一、羅得利克夫之岩石二、爪哇之舞三、海之歌外三曲手風琴獨奏者宮本一雄

八、一〇（奉天）太平歌詞

八、四〇（哈爾濱）舊劇追韓信哈爾濱怡情舊劇研究部

九、三〇（新京）評詞七俠五義金慶嵐

一〇、三〇（大連）戲片大鼓武家坡高玉樓

九星日鑑

十一月十一日　月　舊十月十二日　戊午　先負　危　心宿

▲一白之人、事物圓滿進行、前途十分有利、南艮乾吉、▲二黑之人、薄運之日、忙於人事、收益殊鮮、丁辛甲吉、▲三碧之人、持心焦慮、容易虛耗時光、丁甲癸吉、▲四綠之人、始終弗變一貫之志、可獲成功、癸丙甲吉▲五黃之人、難浮出良善之思想、焦取頗有危險、坤南北吉、▲六白之人、如不蘊蓄新氣力、則心中十分寂寞巽甲丁辛吉、▲七赤之人、精神强旺、障礙自然可以摒除、甲丁辛吉、▲八白之人、須加注意、否則所爲之事、當不能有結果、丁甲辛吉、▲九紫之人、不可持心發慢、否則不知不覺、趨於好運、乾甲丁吉、

英全國囚人要求從軍

英國全國刑務所囚人、因連日晝夜聞有德國飛機轟炸聲音、而起居不寧、近日多有陳請出獄從軍者、諸囚並立下戰後仍回獄服刑務保証書或交納保證金作證、但英政府迄今猶未從諸囚之望而縱使從軍云、

第九局　雌雞化雄（藍先）

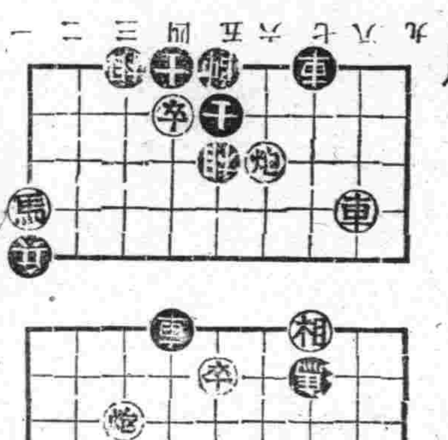

（昨日蹇駕臥道之着法如左）

車四進三　馬四退三　車四平一

馬九退七　炮二進三　象七進九

炮二退一　象九進七　車一退二

（紅勝）

鴨綠江上舉行奉祝觀船式

【安東】皇紀二千六百年慶祝行事之慶祝市民大會、當日十日午後一時半、在鴨綠江上舉行義勇奉公隊水上警備隊之奉祝觀船式、當日使水上警察航務局、稅關、大安汽船、大連汽船、航運、帆船公會、政記公司、國際水先組合等江上關係團體等總動員、以鎭江丸爲檢閱船、參加船十九隻、均各滿艦飾彩、而參列各船乘入分隊長以下幹部受都富慶祝大會委員長之視閱、與陸上市民動員大會作呼應顯展開江上絢爛慶祝之大觀云、

電影院有益社會

【寧安】街公所組設之電影院、開幕以來、於報宣遷達情上、有益於和社會、實非淺尠、各項的設施完美、分誌於下、主任紀煥文、歷充警察署庶股長、對於業務、力求完弘、影片價目、均請准街長股長等裁決每演 皇帝訪日片、親自宣言觀衆脫帽、演有益社會片、必親加以口詞講解、市民均說電影實有益社會云、

胡科員升股長

【西安】西安縣公署庶務科庶務科員胡維新、在縣署充差已逾十載、精勤服務、謹愼從公、頗爲縣當局嘉許前經縣當局向、極峰保薦提升爲西安縣署教育科禮教股長、聞已照准現已委任、胡維新爲禮教股長仍兼庶務股科員事務云

王屬官榮陞股長

【淸原】縣公署行政科街村股長崔永祥氏、奉令轉任爲同科教育股長、所遺一缺、未便久懸、遂派予股屬官王興氏陞充、聞王氏少年聰穎、且富經驗、我縣街村政務、更有一番刷新云、

省下縣旗之縣土計畫立案 開始基本調查

【吉林】吉林省當局、爲即應中央之國土計畫、決按左列、

一、開拓政策之調和的達成

一、利用開拓用地外之未利用地

一、達成農產物增產之十年計畫之三點、向省下各縣旗、使之各立以縣土計畫案、然後更於省方作以綜合之立案、而以招懇科爲中心、頃已開始基本調查、

廳長來縣校閱

【合安】茲有錦省、警務廳長、帶隨員十餘名、於本月七日蒞縣、因先經過桑林子警察署、故於午前、對於該署警政事項、均經七日下午、及八日、視查縣城警務科、及警察署定於九日返省云、

防水工事用地買收事宜 縣公署編成宣傳工作班

【五常】縣公署對於防水利民公債之募集、如期完成、並本縣管境防水工事區域、已召集各街、村、區長與地方有力者、開會決定各鎮、業見本報、惟此次防水利民之政策、以及防水工事用地較買事宜、深恐一般民衆、不甚了解對於進行、影響實大、是以決由縣署開拓、財務兩科長、外職員六名、編成兩個宣傳工作班、茲於十一月四日、分別前往、拉林河流域各鄉村、實施工作、以期淺透而免遺憾云

科股長奉令赴各村農勢調查

【北鎭】縣公署行政科長尹希价氏、於月之四日奉令、出張四方台、大市村、正安村、邊家村、監督農勢調查事項、財務科長龍英華、實業股長三島不可止兩氏、奉令出張大組村等處實行監督該項調查、以期實事求是、而免疏漏云、

樹立冬季防犯對策 警務處已展開森嚴警戒網

【齊齊哈爾】本年度爲統制經濟强化、而伴隨一部奸商經濟事犯增加、對此犯罪之新傾向、市公署依與警政合併紀元、今後警務處、與市行政、取緊密連絡而協力、價重點於司法、保安爲主力、樹立防犯對策、實施全市特別警戒陣、對冬季防犯於未然、以期萬全、其具體的警戒計劃、目下司法科展開本格之警戒、近日組織檢索班、澈宵容行、取締不良分子、本年之特別警戒方針、較例年非常嚴重、以維持時局下治安、而期無遺憾、一方以保安科經濟方面爲中心、向統制經濟健全之遂行邁進、對一般商店行以物資之監視嚴重化、視察商店之價格表、是否適當、對禁制品之物資及統制品之市外搬出有否、對右記事項、際乎取締云、

大戲院漸起色

【新民】西市場、大戲院、自本年秋季迄今、該園主、及一般人員、努力整頓、一切秩序頗爲可觀、該園並由各地、迭次邀來名角獻技、頗受一般歡迎、該園近又聘到帮子青衣筱香水老生麻子紅及筱婉英等、來演多日、歌喉宛轉、普清律正、一般屆出者、接踵不絕、每至座無隙地、該園營業、亦爲呈繁華云云、

爲謀村政發展 召集助理訓練

【五常】縣當局鑑於本縣實施村制、已二載於茲、對於街村區劃之確定、以及全般職員訓練之徹底等諸般政務、在過去育成時期、均已超過預想以上之成績、茲爲力謀村政更進向上發展起見、特召集所管十八個村之助理員十八名、在街村吏員訓練所、舉行特別訓練、予自十一月五日起至十六日止、計十二日間、現各該村助理員等、均於本日先後着縣準備入所云、

配給純棉布

【灤河】於上月末經牌甲長調查終了、而於一日開始配給之棉布、現各市商以已在關係側之監督指導配給矣、其配給之下布、計有藍白黑等色者、隨要者之指定以購取之同會、時並有同色棉線之配給、

東京商店 新張開始

絨呢豐富備齊承做西服禮服協和服男女風衣大

擴大機 唱機代理唱片無線電機

奉天北市場二十六緯路北

躉批發

淋特靈

德國發明 慧睽的治淋服用藥 五淋白濁服此藥片立即痊癒一瓶斷根克奏神効服用三日便見効驗

◆聲明盒樣◆ 理腎健腦補血養身

今三十週紀念大贈送 買一盒送一盒 一萬盒爲止

黑色固腎丸

認記獅瑞華氏出品盒樣●

黑色固腎丸主治

主治先天不足、腎經虧損、房勞過度、夢遺、滑精、精液缺乏、精冷精清、子嗣艱難、縮小陽精、不舉早洩、房事早洩、老年精衰、夜多小便、四肢困倦、頭暈眼花、耳鳴蟬作、心跳動作、氣喘、背痛風濕、腰酸頭痛、骨節痛、筋骨痛、潮濕凡常出涼汗、凡由腎經發生各症、之非常、如無病常服、體質强壯、精神充足、永保無腎病、萎之虞、如患腎虛、早服一日、早得一日之益、固腎丸）此藥性質和平、效力偉大、百發百中、愈病惠購服一試、方知無言

△不謬之貨或直向哈爾濱瑞華氏藥行或者奉天大生藥店均可函購

定價每盒國幣壹元半 打五元六角 買半打送半打 各省各縣漢藥店西藥房均有代售

駐哈爾濱道外十六道街 瑞華氏藥行

駐新京西四馬路南拐角 瑞華氏藥行

大連華西藥房　大連市大德記　大連泰大藥房　瓦房店泰泰長　松樹驛永泰長　熊岳城新永洪　蓋平縣有德堂　營口市洪春堂

海城縣華西藥房　遼陽縣天福堂　鐵嶺縣義和堂　四平街和發瑞　公主嶺三合德　開原站義和堂　東豐縣德聚興　西安縣積盛壽

克山縣錦和盛和發興　海倫縣仁合順久逢長　拜泉縣吉慶昇承泰豫　江省城德泰盛恒泰　延吉崗正德厚全泰　吉林省五洲藥房中西　鄭州同盛居惠濟　安東瑞祥泰大生

總經理 奉天小西關祠堂前 大生藥店

兜安氏利腎丸

專治

腰痠、背痛、風濕、水腫、腕便頻數、俱因腎虧或泌尿系器官失司而起、「兜安氏利腎丸」因特其純正之特製藥料、故久經著名、爲上述各症之專藥、此藥爲尿酸毒素之有力溶劑、賦解毒利尿之功、兼治淋濁膀胱發炎諸病患焉。

「兜安氏小粒通便丸」爲最溫和可靠之消滯通便良藥。

藥房均售

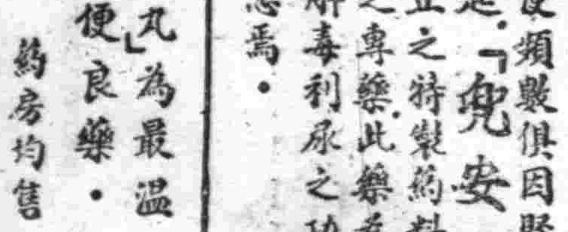

兜安氏西藥公司啟

上海江西路四八九號

KP-LLP 991

那一個梨是甜的

外觀相似你不能一看便決定那一個梨是甜的你要試吃一口才曉得潤腸藥也是這樣的只有你把潤腸藥試試一服才會確知它是否王道穩妥

假使吃了潤腸藥覺得腹痛大瀉即要當心須知霸烈通便藥會使消化系亂腸部受傷不能治愈便秘且使便秘愈劇切勿冒險

應改服作用天然功力確切最佳潤腸品韋廉士紅色清導丸

凡患便秘肝火胆疾頭痛食滯暈眩口臭面疹等症許多醫家都介紹服用這完美潤腸平肝劑清導丸而無數男女服了都覺得滿意清導丸并善緩和痔痛防禦泄瀉痢疾

君應按其需要不時一服清導丸以保康樂

各藥房皆有出售或逕向上海江西路四五一號韋廉士醫生藥局購買

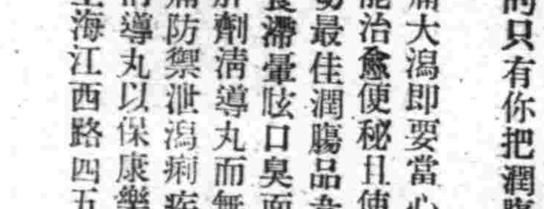

日滿打字學院招生

本校備有新式打字機數十台指導親切日語免費並有清潔宿舍之施設便利外埠學生住宿詳細簡章附郵票二分索取即寄

地址奉天大西關營房東胡同三段二十一號

★

最合理的最經濟

的食用美味衛生

於有限貴重榮養

森永餅乾

爲前途幸福 投考預防計 請即購用：

沙眼!!!

明目奇效丹

每盒五角

主治 顆粒性沙眼 乳頭性沙眼 瘢痕性沙眼 角膜合併症

紅腫灼熱、異物感、流淚、萵性濕爛、乾燥、發癢、畏光 眼瞼內反、睫毛倒刺、羞明、血管翳、薄翳、斑翳白翳

（函購郵票兌收）（滙款務須掛號）

顧堺藥房

家庭常備 如意膏

刀傷良藥

撒可喜龍

張恨水著　最新出版

秋水天長

內容素描

是一部不平凡的說部！文字：別創一格、作風：獨樹一幟

是寫出現代青年踏進了愛河中、柔情蜜意、相偎相依〝艷事〞似連珠般敘說不盡、是寫出時代男女邁入了情海裡！體驗盡苦相偕相伴、〝艷跡〞似瀑布般寫畫不斷

▲全書裝幀 洛霞與孤鶩齊飛 秋水共長天一色

◎全書四冊定價二圓特價一圓五角寄費一角四分

◎全書回目◎

（一）刼後餘生淚痕疑月暈 花前艷語春色到人間

（二）莫道不消魂隔窗燭影 當歌會對酒約簡尋蹤

（三）人約到黃昏焚琴煮鶴 鵑啼凝碧血苦雨淒風

（四）薄倖變新情故人遺棄 感傷懷舊雨秋扇見捐

（五）一片紙書來驚初醒夢 聲鶴唳夜半驟沉星

（六）索驟關新居伊人緲緲 追踪歸故里此恨綿綿

（七）玉潔冰清難群雛鶴立 蠅營狗苟兒死野狐悲

（八）撲朔迷離前情成往事 依稀淨荒舊恨訴從頭

（九）伉儷成雙鏈狹途遲一訣 情場失意絕處醒三思

（十）颯泊棄官場紅塵夢醒 歸宗回故土秋水天長

奉天市西華門 東方書店出版

本報文藝徵文一等當選小說

晨

67

里雁作　楊柴畫

「不要辜負了我們對你的希望。」王森也熱烈的呼叫，

他連連的答應着，他不能說出另一句話，車是蠕動了，他緊跑了幾步，但，終於他們緊握的雙手，被這車子分開了！他向後退了幾步，舉起帽子在空中搖擺着，車窗外面，劉鹿和王森的帽子也在搖擺着，

車身蜿蜒的像條長蛇向不盡的天涯，渺茫的征途飛速的進行，劉鹿的帽子已是看不淸了，漸漸的車子也小了下來，一轉瞬，便完全看不見了！兩條鐵軌亮晶晶的伸到很遠很遠以至看不淸的地方，

這裡又恢復以前的寂靜了！空中還有從車裡噴出的煙像殘雲般的浮動着，這東西載走了許多人，載走了許多的好友，看着那修長的道路和渺渺的天涯，他感到了人世的偉大，看到地上自己的瘦影，他覺得自己是太渺小了，

佇立了許久，他才折轉身子，向原路走了回去，

在路上，他感到無限的悵惘，大地充滿了死寂，酷熱，

朋友去了！愛人走了！往那裡去呢？他走到城內，又開始躊躇了！人們都在忙着，只有他一個人在閒着，人們都像很有趣味的忙於工作，只有他的一顆心沈在無邊的寂寞的死水裡，

他低着頭走，茫無目的的走，可是當他略一抬頭的時候，他急忙變更了方向，險些又走向那個巷口了，

走了幾步，他回了回頭，長長的吁了一口氣，慵懶的走回家去，他只好走回他所不願回去的家了，

倒在床上，聽着隔壁談笑的聲音，他只覺得煩燥，看了屋子的一切什物，也都只能增加他的不快與憎惡，他閉上了眼睛，一些幻象，又在他的腦袋裡映現出來，天氣太熱，他的身上熱度很高，臉上的汗水直流，

恰好在這個時候，小瑛走進來，遞給他一封信又跑出去，

信皮上寫的正是自己的名字，發信的地址，只是內詳兩個字，由郵票上面，使他知道這信是由本城發的，他坐了起來，很急的拆開了信封，一頁信被他掏出來，寥寥的幾個字，

趙先生，

芳琴現在病在南山醫院裡，她希望你能夠來看她一下，希望你体會你們過去的友情，可憐她現在病着，快些來看望她一次吧，她在熱烈的盼望着，

反復的念了幾遍，他把這篇東西輕輕的放下，眼睛茫然的望着天花板，一種莫名的悲哀更襲進他的心屏，她竟還沒嚥棄自己，那樣天眞，那樣美麗的姑娘，是在爲自己而病了，這該多麼痛心啊，

十年以上的淋病與赤白帶
內服僅二三日乃至五六日即告大癒！
世界獨特的秘藥
男女諸位請速購服早登彼岸

百發百中　無効退金　責任全保

京城 都藥房林藥

噴噴好評
藥價二圓、四圓、八圓
一人本瘉。八圓
△本藥非能一時即止濃日而再犯的流行藥
△亦非從來的白壇油
△服後僅一日間保能奏效 如不奏效持殘藥而退
△定價【但只限八圓者】
藥購時節務請寫明於何報紙上讀過之廣告（盛京時報）並將本廣告剪下寄來者免運費及特別折扣
△本藥爲豫防純砂之聖藥
特許責任製造本舖京城驛前（蓬萊町一之二七）合資會社都藥房
所奉天江ノ島町八
まむし蝮藥房
電話（三）四五五五

主治效能
此藥專治脾虛胃
滯消化不良停食
積氣吐醉錯雜胸
嘈悶飽或多食油
膩生冷宿食不化
吐酸腹痛汁胃氣
痛胃火胃寒反胃
腸食凡屬腸胃各
病服之特效
製造發賣元
奉天小南門裡
陸華大藥房
電話四二〇九三

天光 亞洲 兩院公演

顧蘭君 李英 張婉 主演

黃天霸

場場滿座！天天滿員！——好片

富華公司全部有聲對白古裝俠義艷情巨片

加演 滿映新聞一〇二報 新シキ眼短片

兩院一長短期優待券末兩日有効

醫學博士 森田資孝先生推賞

頭痛聖藥

登錄商標帽子

腦新

頭痛！！宜速服

腦新如遇頭腦疼痛非常難忍時、頭目眩暈神智昏迷時、或讀書過度精神疲倦時及惡醉宿酒未醒時、倘速服腦新可立見奇効、其効若響、服後三分鐘、頓覺頭目爽快神智清新、苦痛若失、有如夜月秋遊能有心曠神怡之妙、此偉績確爲本劑獨具之特長、且雖連續服用、對於腦神經或心臟胃腸等、決無副作用、亦無影響、孕婦服用亦無害

荒川長太郎合名會社
新京藥品株式會社

國王 GEKIJOO

南市場 國際劇場

十一 十二 十三

作明星公司全体演員傑作

銀星幸運

完全新拷貝

胡蝶 顧蘭君 王獻齋 鄭小秋 主演

下演換 滿映出品 藝苑情侶

電話（二）一六二一番

光陸 CAPITOL THEATRE

十一日 十二日 十三日

佛蘭西GG公司出品 有聲對白歌唱巨片

莫斯科之夜

加演滿映ニュース第一〇三報

下期特選 滿映新片 藝苑情侶

工業區國民市場

九日 十日 十一日

南洋公司出品有聲驚險巨片

探險遇艷記

陳雲裳 主演

下期演 風流冤魂 路明 主演

雲閣電影院

今日演

國華古裝時裝驚人傑作

李阿毛『與』東方朔

尤光照 鳳凰 周曼華 蒙納 主演

偉大滑稽巨片

加演 滿映世界の動キ 一〇二報

雙層化積膏
萬靈虎骨酒
特製至寶三腎丸

筋骨疼痛 胃脘腹痛 婦女血積 足手拘攣 半身不遂 陽痿囊縮 精關不固 腎虧腰痛 神經衰弱

四肢麻木 五積六聚 經血不調 筋骨麻木 腰腿背寒 婦女血寒 夢遺自遺 精神萎弱 淋濁疝氣

腰腿背痛 多年痞塊 每份價目 中風中寒 心腹疼痛 每瓶價目 陽痿早洩 精乏髓空 下元虛冷

風寒濕痺 腎寒疝氣 壹圓五角 痿痺癱瘓 腎寒疝氣 兩圓五角 房勞過度 氣力短促 每盒四元

奉天省許可訖

外埠函購滿五元不加郵費虎骨酒半打方郵須遞火車處代金不郵購藥滿十元贈月份牌一份

奉天市鐘樓南 德潤堂藥局發行

WAKAMOTO

有病快治療

免致大禍！

去病延年
強身補血

若素

大家都知道有這樣一句話：「星々之火，可以燎原」，疾病也是一樣，在疾病輕微的時候，不知加意治療，趕到病症重了的時候，再去治療，那就恐怕來不及了。

從來一些人都認爲胃腸病不怎樣重要，任意疏忽，但是一切的大病，還都是起源於胃腸，因爲胃腸是管理健康的總機關，所以要爲防止大病，當從胃腸開始。

胃腸病，種類極繁，惟其病因則歸於一，不外胃腸組織的弛緩機能的退弱，使無力發揮消化和吸收的職能，以致發現種々不同的病態，若素是胃腸營養良藥，特別有治療和預防的效能，因其中所包含的成分，都是身體發生上所必需的，有自然加強體質的營養力，鞏固胃腸壁的組織，敏捷其分泌，使消化和吸收也趨於旺盛，總而言之，不論任何的胃腸病，都有治癒的効力，請患胃腸病的人，快用若素吧！

藥價　片劑　二十五日量　一元六角

各地藥房　均有代售

奉天市信濃町十七號　若素製藥株式會社